



COMUNE DI S. ALESSIO SICULO

Provincia di Messina

C.A.P. 98030
P.I. 00347890832

Tel. 0942 - 751036

ORDINANZA N. 15 DEL 16/05/2023

OGGETTO: Stato di emergenza nel settore dello smaltimento dei rifiuti. Disposizione contingibile ed urgente per la raccolta differenziata dei rifiuti. Attivazione e gestione di apposito Centro Comunale di raccolta - C.C.R. – provvisorio nell'area demaniale in C.da Mantineo di Sant'Alessio Siculo.

IL SINDACO

Premesso che:

- La raccolta dei rifiuti solidi urbani nel nostro territorio avviene in modo domiciliare e differenziata;
- Il Nostro territorio non è attualmente dotato di un centro di raccolta comunale;
- Si rende conseguentemente necessario, adottare, a tal uopo, apposita ordinanza Sindacale ai sensi dell'art. 191 del D. lgs. 152/2006, per attivare un Centro Comunale di Raccolta provvisorio, nell'area demaniale in C.da Mantineo di Sant'Alessio Siculo, meglio individuata nell'allegata planimetria, nelle more dell'attivazione del C.C.R. definitivo, al fine di rendere efficiente la raccolta differenziata e ottimizzare il servizio e lo smaltimento in discarica;
- Ai fini di una gestione organica, efficiente ed efficace della raccolta differenziata, si rende indispensabile l'utilizzo temporaneo di un'area apposita, presidiata ed allestita ove si svolge unicamente attività di raccolta mediante raggruppamento per frazioni omogenee, per il trasporto agli impianti di recupero, trattamento e per le frazioni non recuperabili, di smaltimento dei rifiuti solidi urbani e assimilati di cui all'allegato1 del D.M. 8.4.2008, modificato dal D.M. 13.5.2009, conferiti in maniera differenziata rispettivamente dalle utenze domestiche e non domestiche, nonché dagli altri soggetti tenuti, in base alle vigenti normative settoriali, al ritiro di specifiche tipologie di rifiuti dalle utenze domestiche, quanto precede, con rigorosa esclusione dell'umido che, in nessun caso, può trovare dimora preso il costituendo C.C.R. temporaneo;
- L'utilizzo dell'Area per la realizzazione del C.C.R. temporaneo è stabilita limitatamente al periodo estivo al fine di risolvere le problematiche della raccolta dei rifiuti determinata dall'ingente afflusso di villeggianti nel territorio comunale;
- La mancata possibilità di utilizzare il C.C.R., produrrebbe serie criticità al sistema di raccolta, con riduzione della percentuale di raccolta differenziata;

Rilevato quindi che l'area individuata con la presente ordinanza, è di proprietà del Demanio e assegnata in concessione al Comune di Sant'Alessio Siculo;

Valutata la situazione di urgente necessità, di tutela della salute pubblica e dell'ambiente,

che suggerisce l'adozione di provvedimenti tali da garantire un elevato livello di tutela della salute pubblica e dell'ambiente;

Considerato, quindi che risulta necessario ed inderogabile disporre di un'area da destinare alla localizzazione del C.C. R. Provvisorio, in via transitoria e temporanea;

Vista la Legge 225/1992;

Visto il Decreto Legislativo 152/06;

Visto il Decreto Legislativo n. 267/2000;

Vista l'Ordinanza del Presidente della Regione Siciliana n. 5/rif del 30.06.2016;

Viste le leggi vigenti in materia;

ORDINA

L'attivazione e gestione del centro Comunale di raccolta provvisorio C.C.R., nell'area demaniale in C.da Mantineo di Sant'Alessio Siculo, come da planimetria allegata, durante il periodo estivo a partire dal data del presente provvedimento sino al 15 ottobre 2022, previa acquisizione di eventuali pareri e/o autorizzazioni se necessari, nonché l'adeguamento di tutti i requisiti previsti nell'allegato relativo ai requisiti tecnici D.M. 8 aprile 2008, modificato dal D.M. del 13 maggio 2009, delle seguenti frazioni di rifiuto: secco indifferenziato, carta e cartone, plastica riciclabile, metalli e contenitori in vetro, ingombranti, raae, medicinali scaduti, pile esaurite, RUP, T/F, nonché tutte le altre frazioni merceologiche derivanti dalla raccolta differenziata dei rifiuti (con esclusione dell'umido);

Il soggetto che gestirà il servizio è autorizzato a realizzare sull'area, nel rispetto della normativa che disciplina la materia, le opere necessarie a garantire un alto livello di tutela ambientale, nonché di adottare sistemi di stoccaggio che non determinino dispersione di inquinanti in nessuna delle matrici ambientali.

DISPONE

Che il Responsabile dell'Area Tecnica provveda a redigere apposita documentazione da inoltrare agli Enti per l'acquisizione di eventuali pareri e/o autorizzazioni se necessari, nonché l'adeguamento di tutti i requisiti previsti nell'allegato relativo ai requisiti tecnici D.M. 8 aprile 2008, modificato dal D.M. del 13 maggio 2009 ;

Che il presente provvedimento sarà comunicato: - Al Presidente del Consiglio dei Ministri – Al Ministro dell'Ambiente e della Tutela del Territorio e del Mare, - Al Ministro della Salute – Al Ministro delle attività Produttive – Al Presidente della Regione;

Che si provveda anche alla trasmissione, per opportuna conoscenza, al Signor Prefetto della provincia di Messina, alla pubblicazione presso l'albo pretorio on line del Comune e sul sito istituzionale dell'ente per renderlo pubblico su tutto il territorio comunale.

Che copia del presente provvedimento sia trasmesso: al responsabile dell'Area Tecnica, Al Responsabile dell'Area di Vigilanza, Al Comando Carabinieri ed al locale distaccamento del Corpo Forestale.

COMUNICA

Che contro il presente provvedimento è ammesso ricorso amministrativo al Tribunale Amministrativo Regionale competente entro il termine di 60 giorni, o in alternativa, al Presidente della Repubblica entro il termine di 120 giorni.

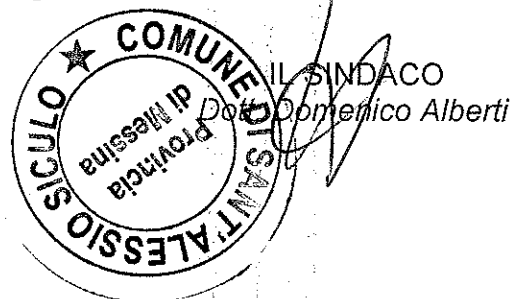

RELAZIONE TECNICO-DESCRITTIVA

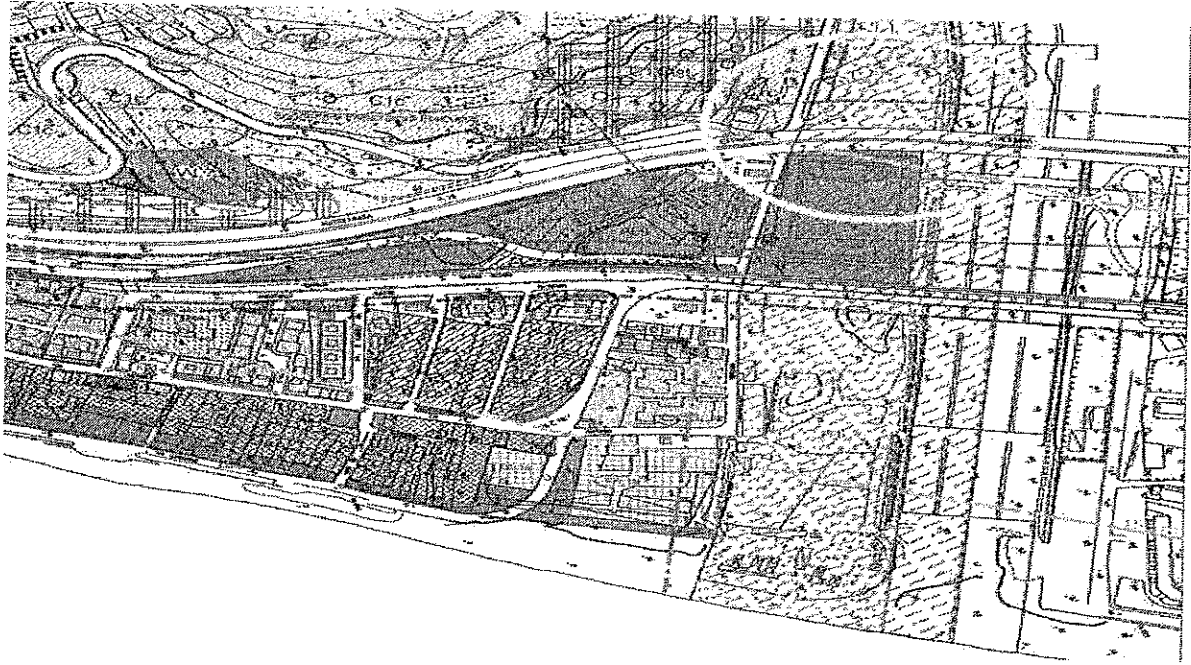

Tav. n. 4 del P.R. Sant'Alessio Siculo

Piano Paesaggistico Ambito 9, Area della catena settentrionale dei Monti Peloritani, Paesaggio Locale PL03

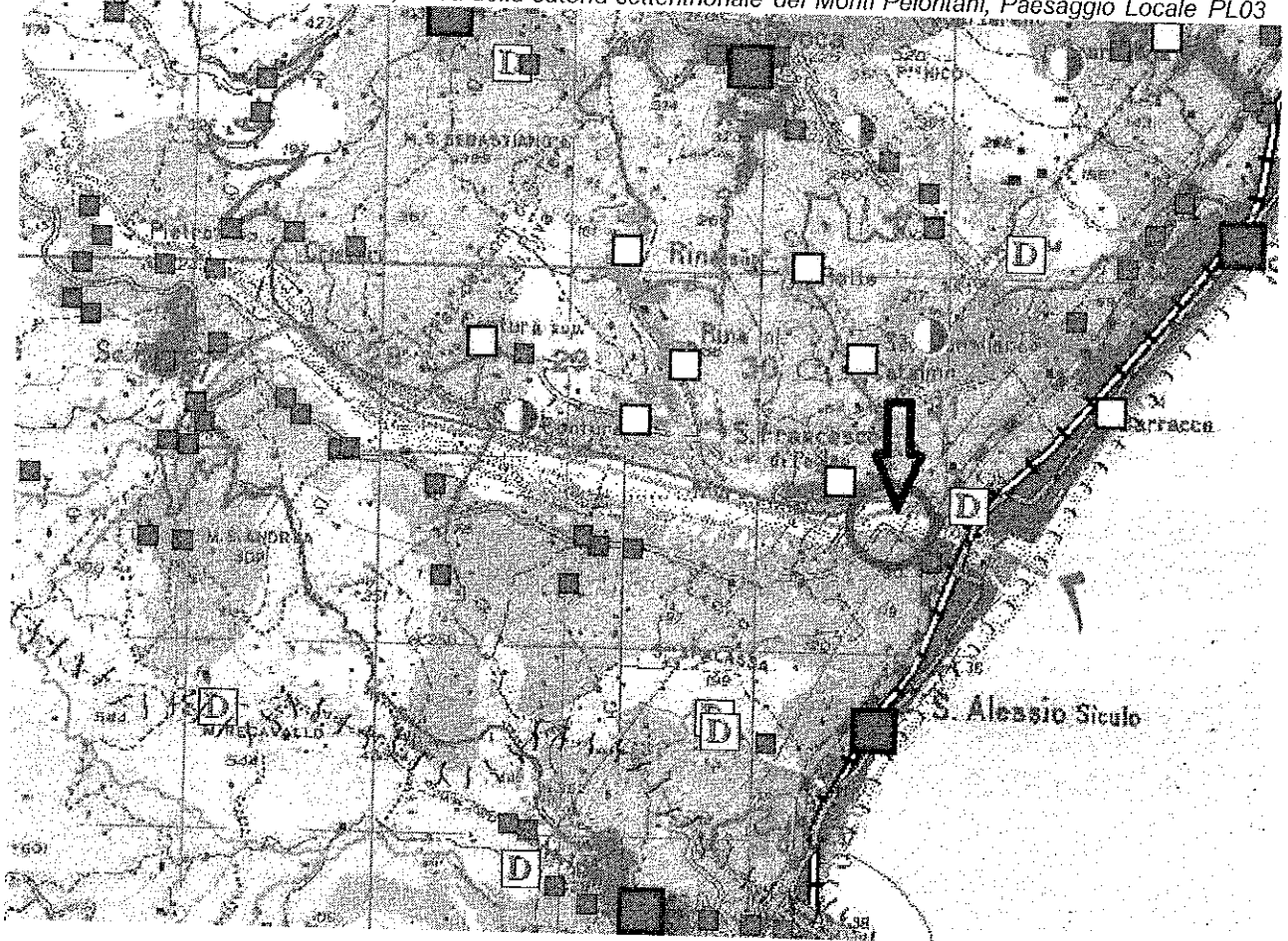

RELAZIONE TECNICO-DESCRIPTIVA



individuazione dell'area su stralcio catastrale - Comune di Sant'Alessio Siculo (ME) - Foglio. 4



Bacino Idrografico della Fiumara d'Agrò ed area tra Fiumara d'Agrò e Torrente Savoca
Stralcio Cartografia P.A.I. Pericolosità e Rischio Idraulico - Area 098 (CTR 614050)

RELAZIONE TECNICO-DESCRITTIVA

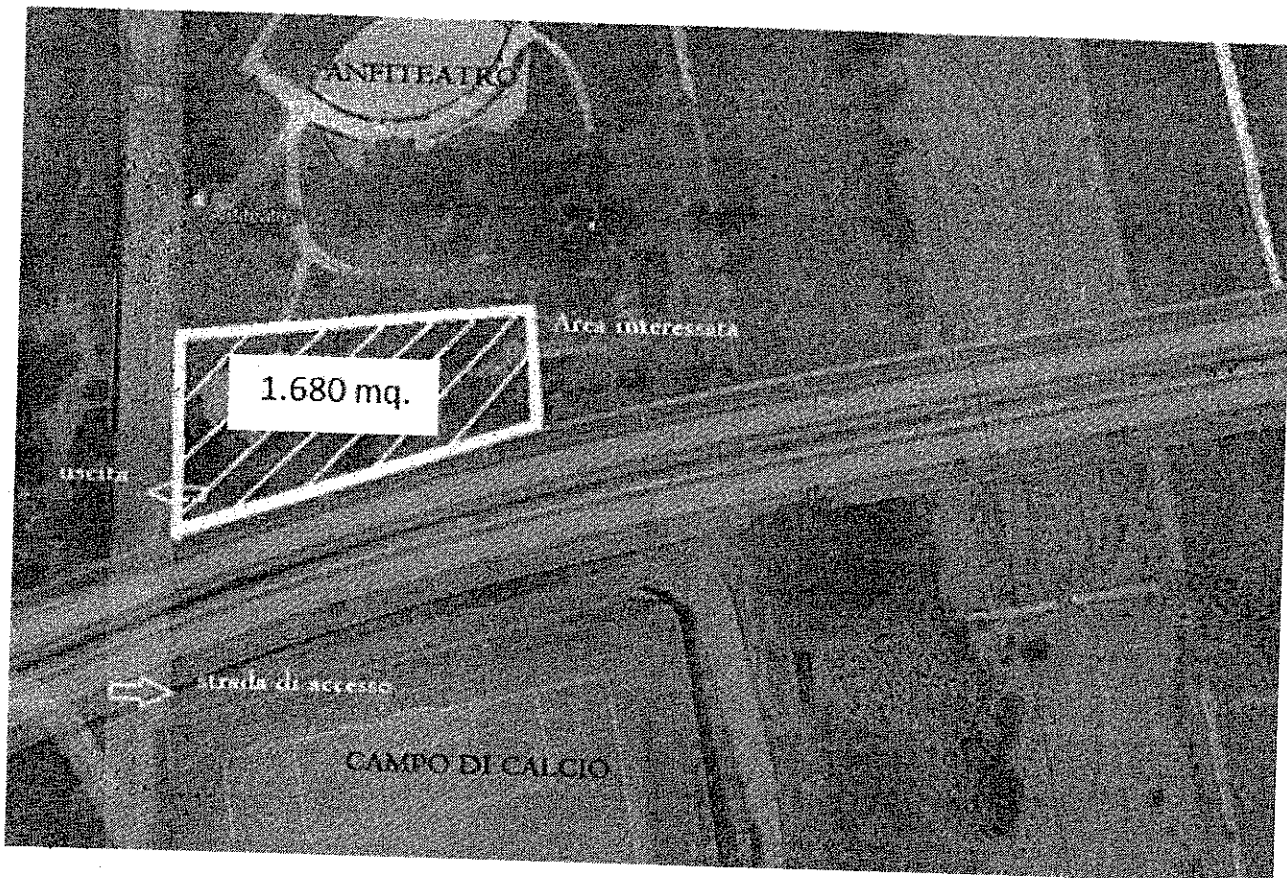

individuazione dell'area interessata su ortofoto

RELAZIONE TECNICO-DESCRITTIVA

OCCUPAZIONE TEMPORANEA D'URGENZA DI UNA PORZIONE DI AREA DEMANIALE, PRESIDIATA, DA ALLESTIRE DI CONTENITORI, SUL SUOLO, PER LO STOCCAGGIO PROVVISORIO DI R.D. (non pericolosi), IN LOCALITA' MANTINEO - (periodo estivo da "giugno-settembre")

PIANTA

Superficie occupata: 1680 mq

